

0122z Servicio de carretera

Normas de captura

Zona habilitada junto a las vías urbanas o interurbanas, dotada de surtidores de combustible y otras instalaciones de ayuda a los viajeros, como cafeterías o tiendas. Las entidades de este fenómeno se recogen por un polígono zonal que recoge toda el área del servicio.

Los polígonos de zona siempre deben tener un puntual asociado. Sin embargo, la zona no es siempre obligatoria. Sólo se capturará en aquellos casos en que pueda delimitarse su extensión sin ambigüedad.

Criterio de selección

Se entiende por servicio de carretera las áreas de servicio, área de descanso, estaciones de autobús, peajes y aparcamiento invernadero.

Notas

No se incluyen notas adicionales.

Gráficos

No se incluyen gráficos para este objeto.

Ejemplo de captura



Ejemplo servicio de carretera. /aparcamiento invernadero.



Ejemplo servicio de carretera. /Área de servicio



Ejemplo servicio de carretera. /Área de descanso

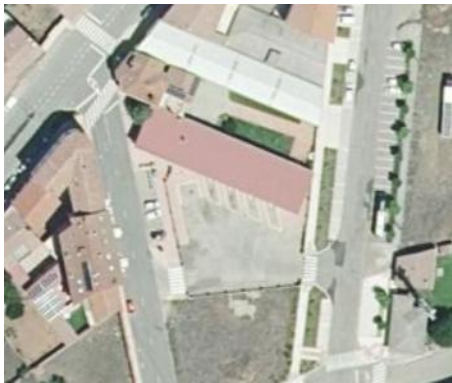

Ejemplo servicio de carretera. /estación de autobús



Ejemplo servicio de carretera. /Peaje