

0501z Explotación de materiales

Normas de captura

Las entidades que se registran para este objeto geográfico se representan por los límites exteriores de su recinto o área, siempre que sea posible, determinado frecuentemente por cerramientos (u otros objetos geográficos del catálogo) o cambios evidentes en las características del suelo. La cota quedará materializada por la del elemento que defina su contorno o, en su defecto, la del terreno.

Cuando el objeto geográfico se encuentre dividido por un vial que no pertenece a la instalación, o hay una distancia considerable entre las partes del todo, se modelará como dos (o más) geometrías poligonales independientes, no unidas, pero con el mismo ID_PUNTO y NOMBRE.

Criterios de selección

Los polígonos de zona siempre deben tener un puntual asociado. Sin embargo, la zona no es siempre obligatoria. Sólo se capturarán en aquellos casos en que pueda delimitarse su extensión sin ambigüedad.

Para seleccionar el área puede ser de ayuda una imagen del modelo digital del terreno, si se dispone de este para la misma fecha que el vuelo.

El modelo de datos no contempla si la instalación se encuentra prestando servicio en la actualidad o por el contrario está cerrada de forma temporal o permanente. Como norma general la entidad se mantiene mientras existan restos visibles, aunque ruinosos, de las instalaciones, especialmente cuando tienen carácter histórico.

En ocasiones, puede ocurrir que la zona, o uno de los recintos que la componen, coincida exactamente con otro objeto geográfico. En estos casos, se duplica la geometría, por ejemplo: **Explotación de materiales** o **Edificación** TIPO **"/Nave"**, coincidente en cada caso con **Explotación de materiales**.

Notas

Se trata de un objeto geográfico complejo, que puede contener en su interior un determinado número de entidades de otros objetos geográficos, como por ejemplo bocaminas, áreas de extracción de materiales, acopios, escombreras, instalaciones de procesado y producción, viales, etc.

Si el objeto geográfico agrupa varias construcciones, éstas sólo llevan nombre si es diferente del de la instalación general.

Gráficos

No se incluyen gráficos para este objeto

Ejemplos de captura

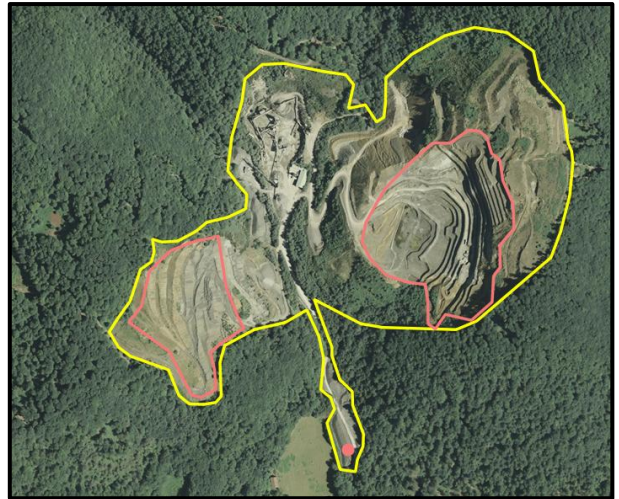

Ejemplo de “/Cantera” con los *Extracción de materiales*, o vasos de excavación

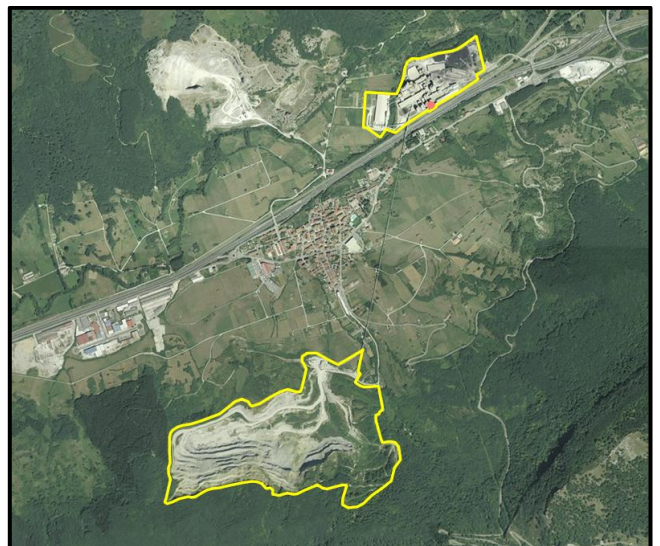

Ejemplo de “/Cantera”



Ejemplo de “/Pozo minería”

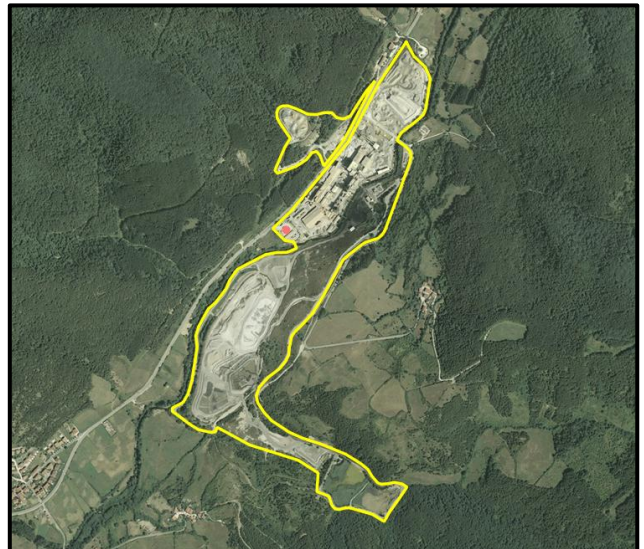

Ejemplo de “/Cantera”